1 にち　わたしの　おくぎ

Sat　どようび

Ⅰコリント 2:1～12
ところで、私たちは、この世の霊を受けたのではなく、神の御霊を受けました。それは、恵みによって神から私たちに賜わったものを、私たちが知るためです。

ていこくれいはいの　ための　さんび/あめには　みつかい（13ばん）

レムナントには　このよが　しることが　できない
おくぎが　あります。
レムナントの　なかには　すべての　もんだいの　かいけつしゃである
イエスさまが　ともにおられます。
イエスさまは　かみさまを　はなれて、　つみと　のろい
サタンに　つかまっていた　わたしたちを
すくおうと　こられました。
イエスさまを　おくられた　かみさまの　あいに　かんしゃして
いちにちを　すごしましょう。

きょうの いのり
あいの　かみさま。
わたしの　ために　ひとりご　イエスさまを　おくって　くださった
かみさまの　あいに　かんしゃを　ささげます。
わたしに　くださった　かみさまの　あいを　ぜんせかいに　つたえる
でんどうしゃに　なるように　しゅくふくして　ください。
イエス・キリストの　おなまえによって　おいのりします。アーメン

★イエスの　いのちを　もっている　わたしたちは　このよの　ひかりです。いっしょに　さんびして　しゅくふくしましょう。

よくできました

わたしたちは　よの　ひかり
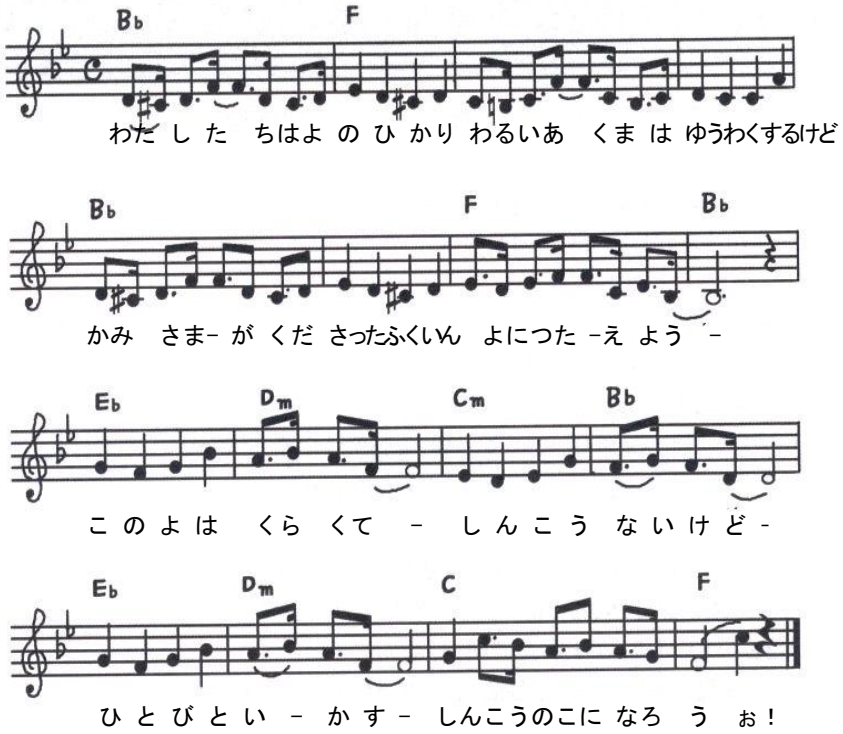
さくし、さっきょく　ヤン・ジョンミン